

Da bi vam omogočili priročno in enostavno kateterizacijo smo za vas razvili **GentleCath™ GLIDE, hidrofилni urinski kateter** z novim pakiranjem, enostavnim za uporabo.



that's a relief

VALENCIA
Stoma-Medical d.o.o.

Občutite razliko



Pri prehodu bolnikov iz zdravstvene oskrbe v vsakdanje življenje si želimo, da se le ti počutijo dovolj pripravljene in neodvisne.

GentleCath™ Glide hidrofilni urinski katetri jih bodo spremljali na potovanju skozi življenje pri ponovni vzpostavitvi samozavesti in jim omogočili doseganje zadanih ciljev.

Pri ConvaTecu smo prisluhnili potrebam bolnikov in njihovih negovalcev. To se odraža v pripomočkih, ki jih proizvajamo in storitvah, ki jih ponujamo. **GentleCath™ Glide** hidrofilni urinski katetri so novost, namenjena za bolnikovo varnost in udobnost.

GentleCath™ Glide hidrofilni urinski katetri

Hidrofilni katetri so prevlečeni z hidrofилnim polimerom, ki reagira z vodo in ustvari mehko, spolzko prevleko na površini katetra. V primerjavi z običajnimi katetri, se je pri hidrofилnih katetrih izkazalo, da zmanjšajo možnost okužbe urinarnega trakta.

Zmanjšanje možnosti okužbe s kateterizacijo brez dotikanja

- **GentleCath™ Glide** hidrofilni katetri imajo prednost- s pomočjo modrega trakca se uporabniku ni potrebno dotikati katetra
- Kateterizacija brez dotikanja katetra je zasnovana z namenom, da je tveganje za okužbo čimmanjše



GentleCath™ Glide

Katetri ne vsebujejo ftalatov.

Večji nabor velikosti:

GentleCath™ Glide ima sedaj na voljo več velikosti. Ženske katetre od CH8 do CH16 in moške od CH8 do CH18 z ravnimi in s Tieman konicami.

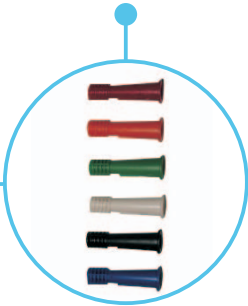

Enostavnejša uporaba:

Tieman konica: konica katetra je upognjena pod kotom trideset stopinj, kar pri vstavljanju preprečuje zatikanje na poti do mehurja.

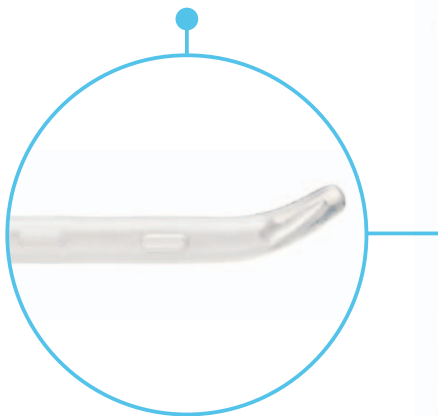

Enostavnejše odpiranje:

Novo pakiranje katetra ima na zgornjem delu odprtino za prst, kar omogoča lažje odpiranje.



Enostavnejši za prenašanje: ženski katetri imajo zmanjšano vrečko z vodo, zato so bolj diskretni.



Enostavnejše aktiviranje: novo pakiranje ob prepogibu vrečke tekočino usmeri v kanal okoli katetra, ki je pripravljen za **takojšnjo uporabo!** To omogoča enostavnejšo uporabo in odstranitev.

GentleCath™ Glide
that's a relief

Kako uporabljati GentleCath™ Glide hidrofilne urinske katetre?

- Najprej si umijte roke, nato prepognite vrečko s tekočino, kot je prikazano na slikah:
 - S prepogibanjem in stiskanjem (pri tem pazite, da ne boste prepognili čez polovico vrečke, saj lahko voda sicer odteka v napačno smer) (slika a).
 - Kazalec položite na vrečko (približno na polovici). S palcem prepognite vrečko okoli kazalca in stisnite (slika b).
 - Pustite, da tekočina odteče navzdol v embalažo.
- Embalažo lahko z modrim samolepilnim trakom prilepите na katerokoli suho površino (slika c).
- Prepričajte se, da bo kateter namočen v tekočini. Odprite embalažo tako, da odlepite etiketi na strani, kjer je konektor (slika d).
- Kateterizacija brez dotikanja se lahko izvaja z uporabo modrega trakca (slika e). Po potrebi se lahko moder trakec pred ali med kateterizacijo odstrani (slika f).

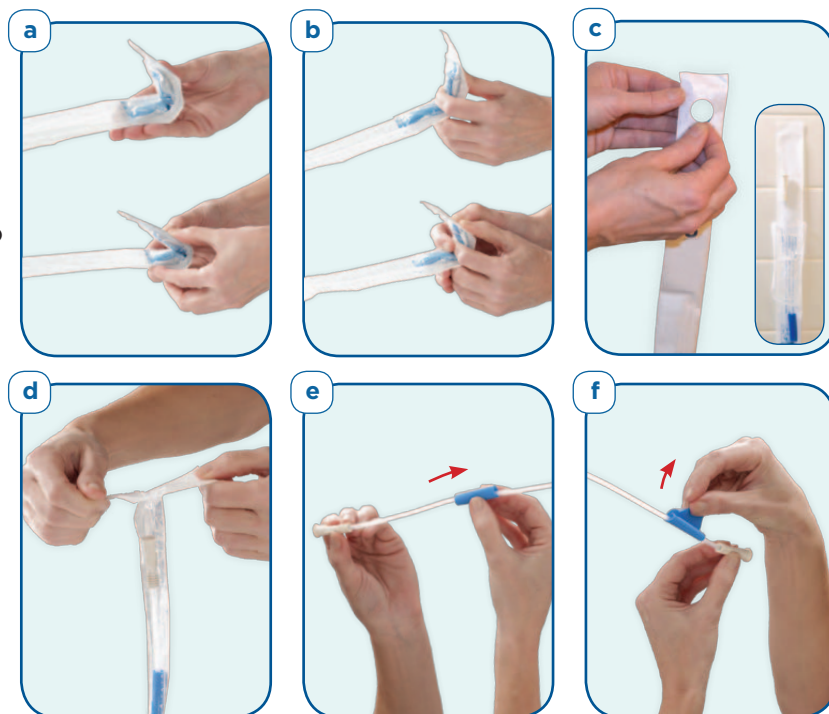

Podatki za naročanje

Opis	CH	Količina	Kataloška št. Ravna konica	Kataloška št. Tieman konica
Ženski hidrofилni kateter s priloženo tekočino	08	30	421570	
	10	30	421571	
	12	30	421572	
	14	30	421573	
	16	30	421574	
Moški hidrofилni kateter s priloženo tekočino	08	30	421564	421907
	10	30	421565	421908
	12	30	421566	421909
	14	30	421567	421910
	16	30	421568	421911
	18	30	421569	421912

Zastopnik in distributer v Sloveniji:

VALENCIA
Stoma-Medical d.o.o.
Valencia Stoma-Medical d.o.o.
Gregorčičeva 9, 1000 Ljubljana
Tel./fax: (01) 251 24 90
www.vsm.si
Brezplačna tel. številka. 080-15-45